VISIT…

LANZAROTE Caliente.COM

SI VOLVIERAS A MI

Words and Music by
KLAUS DERENDORF, MARK PORTMANN
and CLAUDIA BRANT

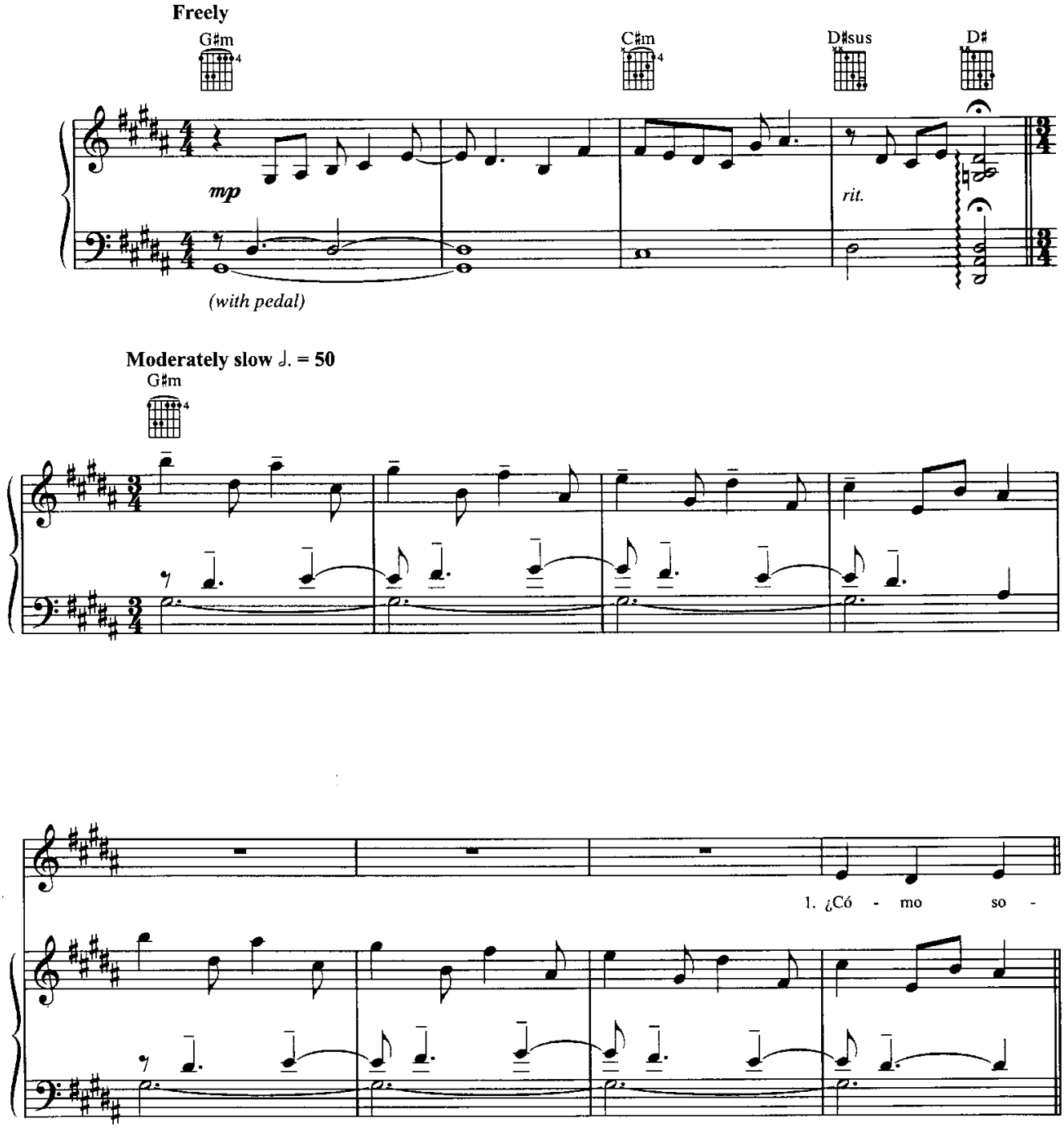

© 2003 Migrant Music (BMI), Mark Portmann Music (BMI) and Brantunes Music Publishing (ASCAP)
All Rights for Mark Portmann Music Administered by Universal - Musica Unica Publishing

Verse:

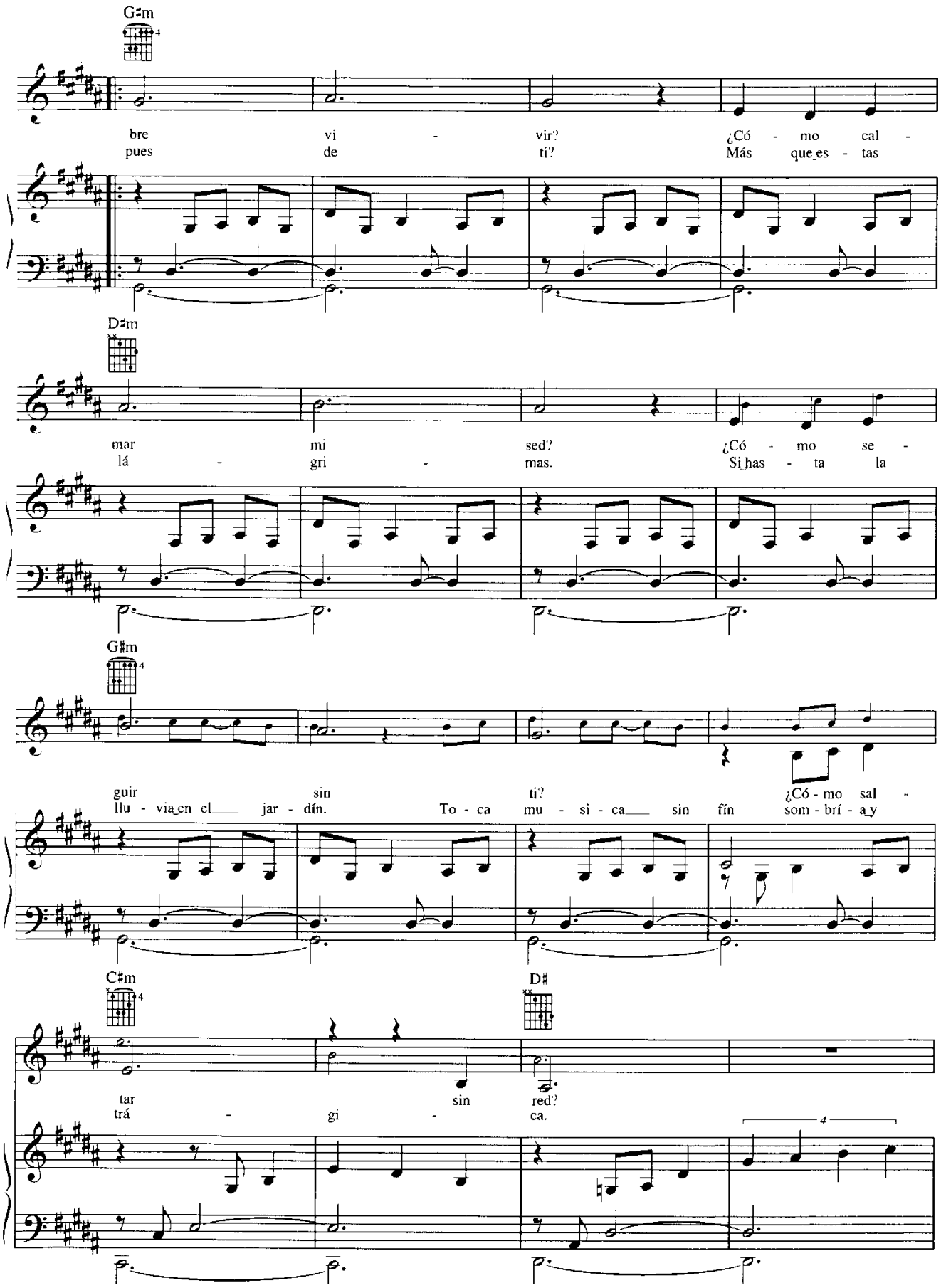
G♯m
bre vi - vir? ¿Có - mo cal -
pues de ti? Más que es - tas
D♯m
mar mi sed? ¿Có - mo se -
lá - gri - mas. Si has - ta la
G♯m
guir sin ti? ¿Có - mo sal -
llu - via en el jar - dín. To - ca mu - si - ca sin fín som - brí - a y
C♯m
D♯
tar sin red?
trá - gi - ca.

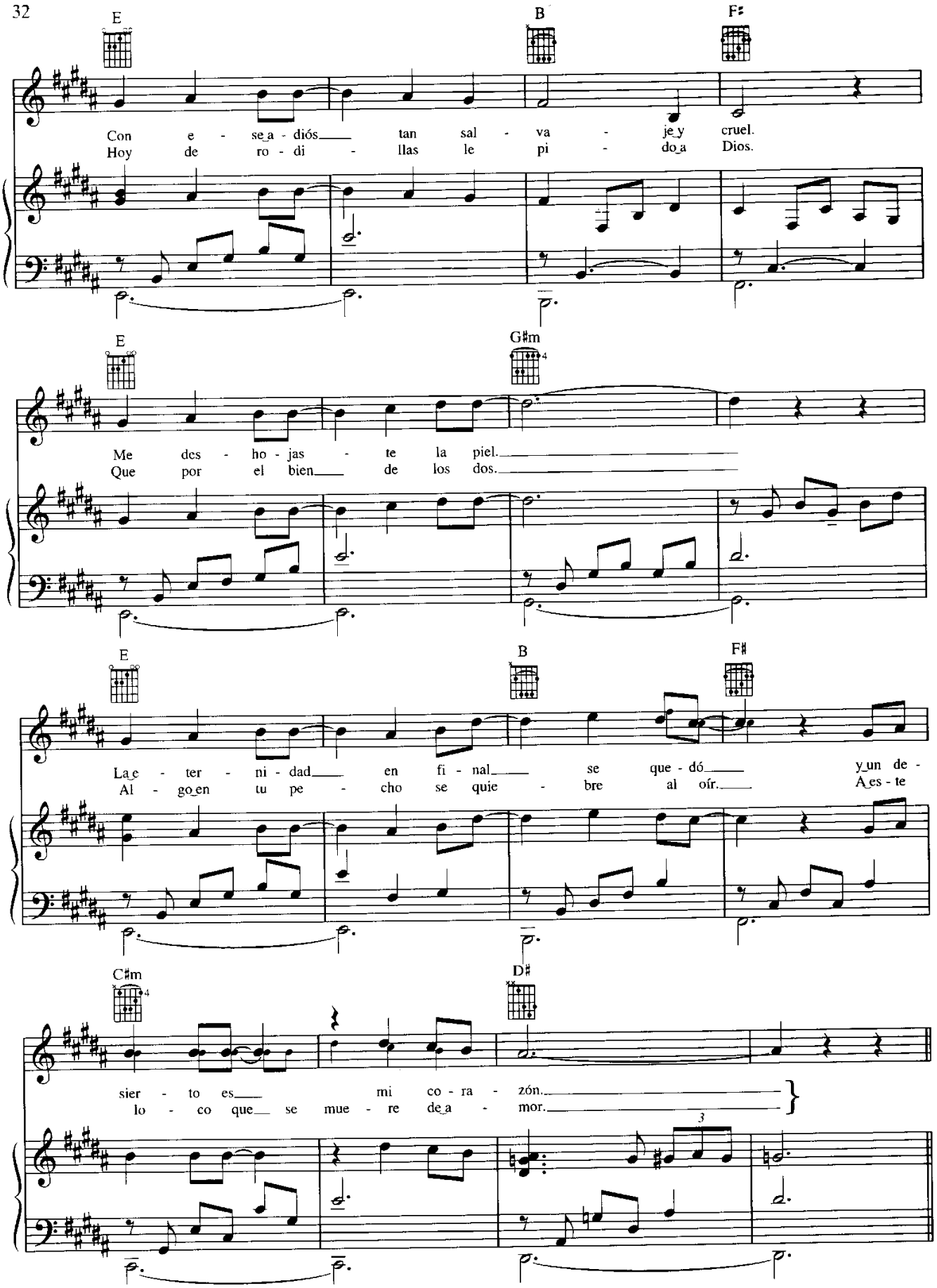
E
B
F♯
Con e - se a - diós tan sal - va - je y cruel.
Hoy de ro - di - llas le pi - do a Dios.
E
G♯m
Me des - ho - jas - te la piel.
Que por el bien de los dos.
E
B
F♯
La e - ter - ni - dad en fi - nal se que - dó y un de -
Al - go en tu pe - cho se quie - bre al oír. A es - te
C♯m
D♯
sier - to es mi co - ra - zón.
lo - co que se mue - re de a - mor.
3

Chorus:

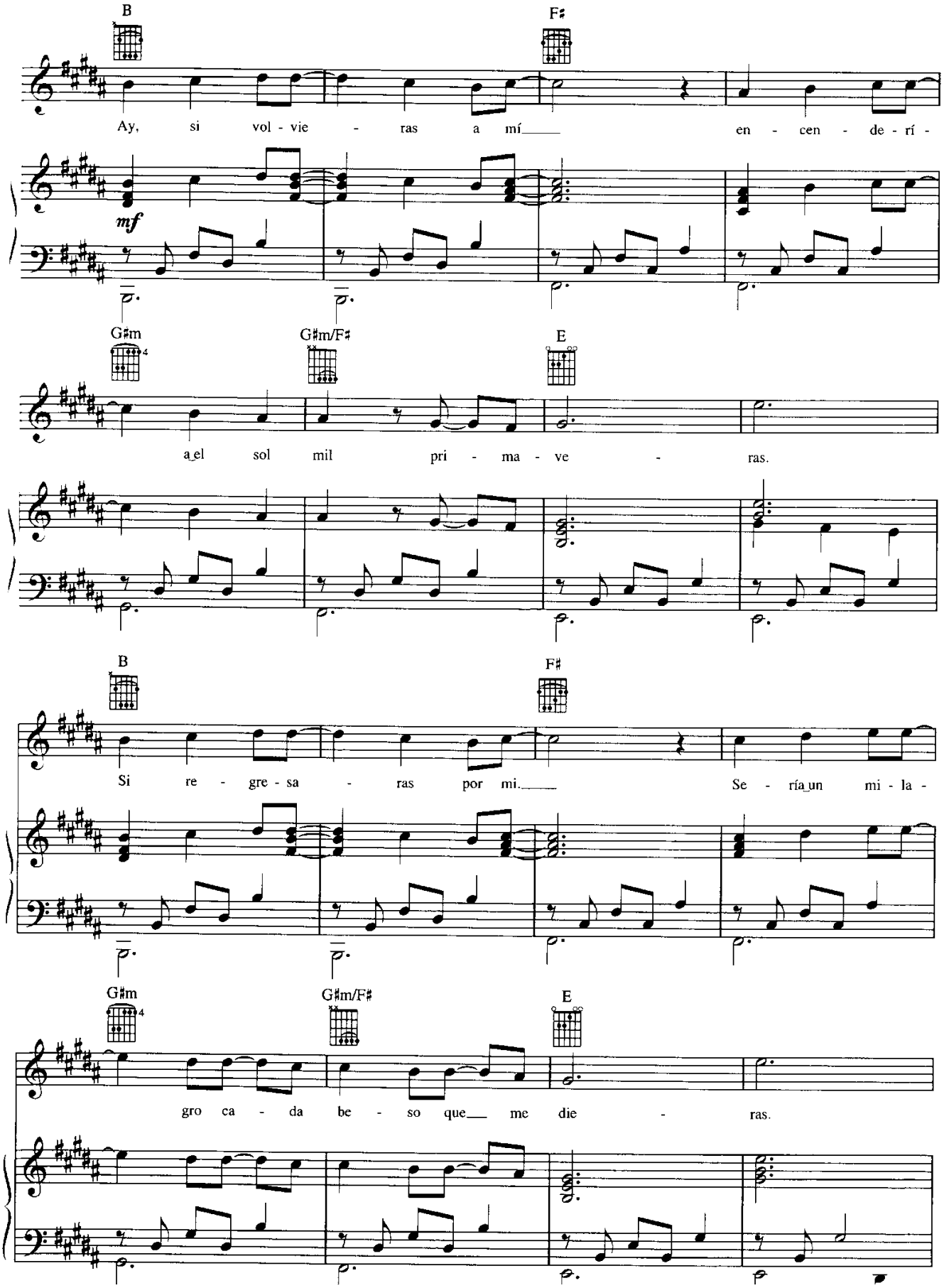
B
F♯
Ay, si vol - vie - ras a mí en - cen - de - rí -
mf
G♯m
G♯m/F♯
E
a el sol mil pri - ma - ve - ras.
B
F♯
Si re - gre - sa - ras por mi. Se - ría un mi - la -
G♯m
G♯m/F♯
E
gro ca - da be - so que me die - ras.

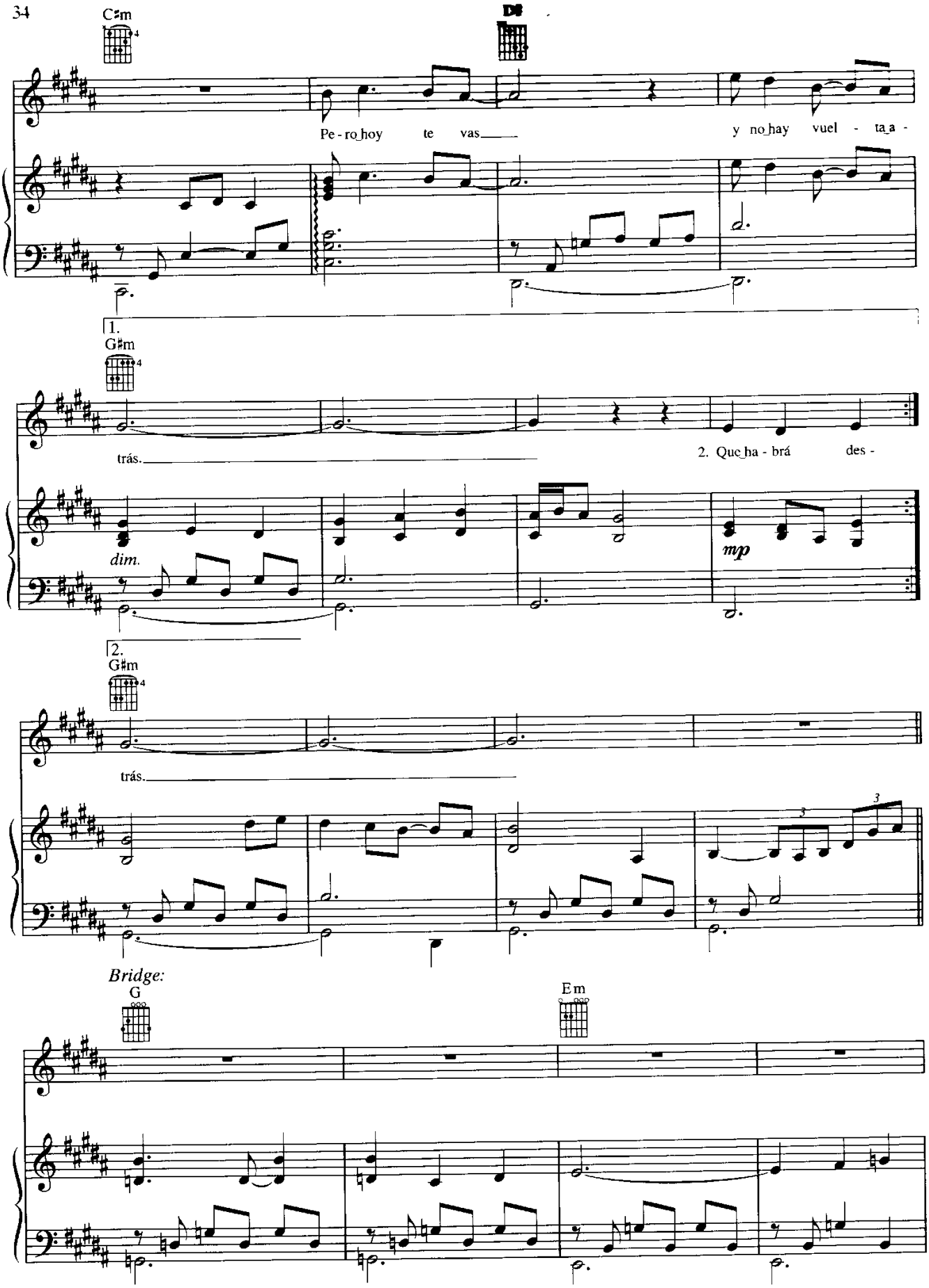
C♯m
D♯
Pe - ro hoy te vas
y no hay vuel - ta a -
1.
G♯m
trás.
2. Que ha - brá des -
dim.
mp
2.
G♯m
trás.
Bridge:
G
Em

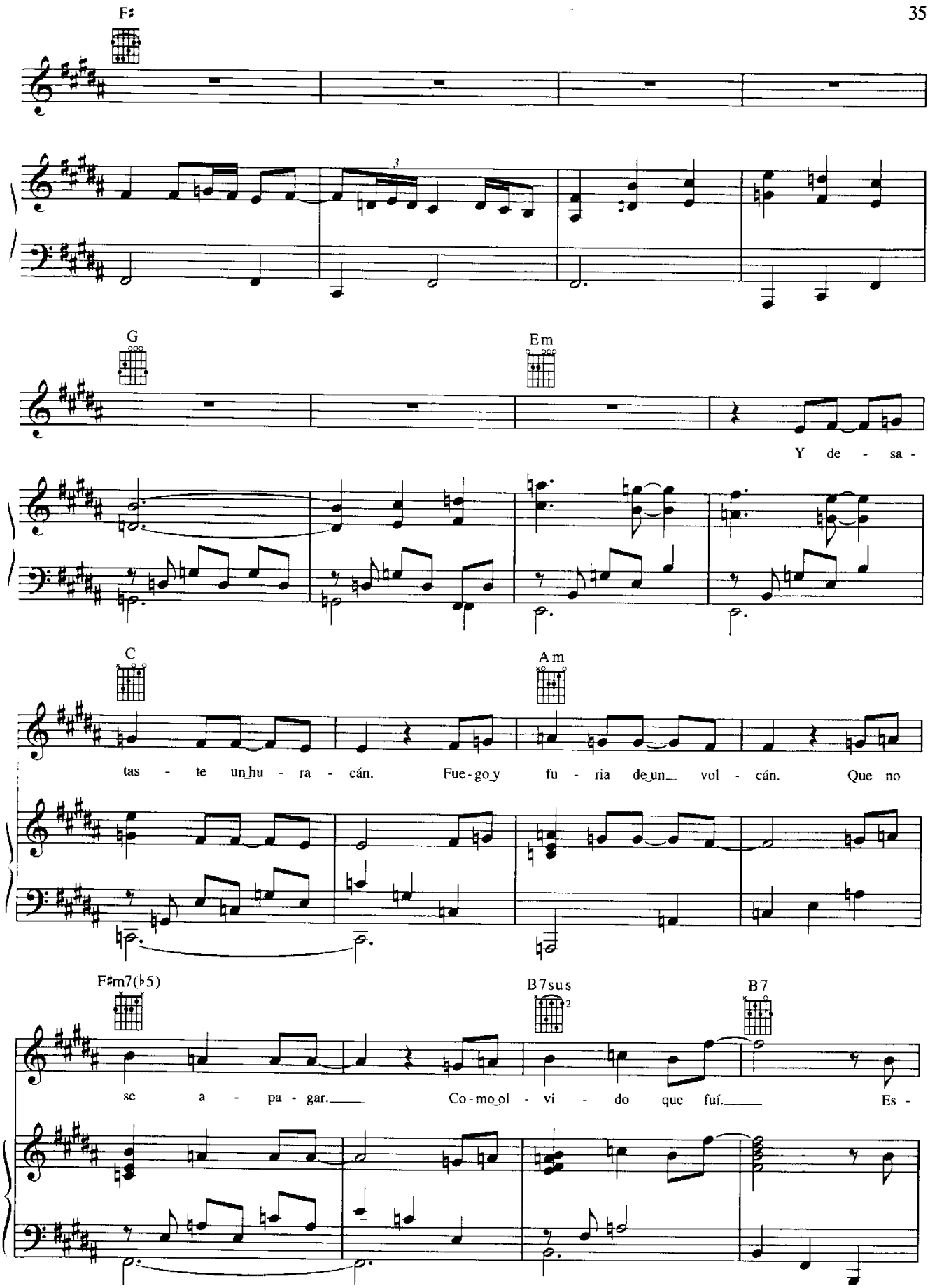
F♯
G
Em
Y de - sa -
C
Am
tas - te un hu - ra - cán. Fue - go y fu - ria de un vol - cán. Que no
F♯m7(♭5)
B7sus
B7
se a - pa - gar. Co - mo ol - vi - do que fuí. Es -

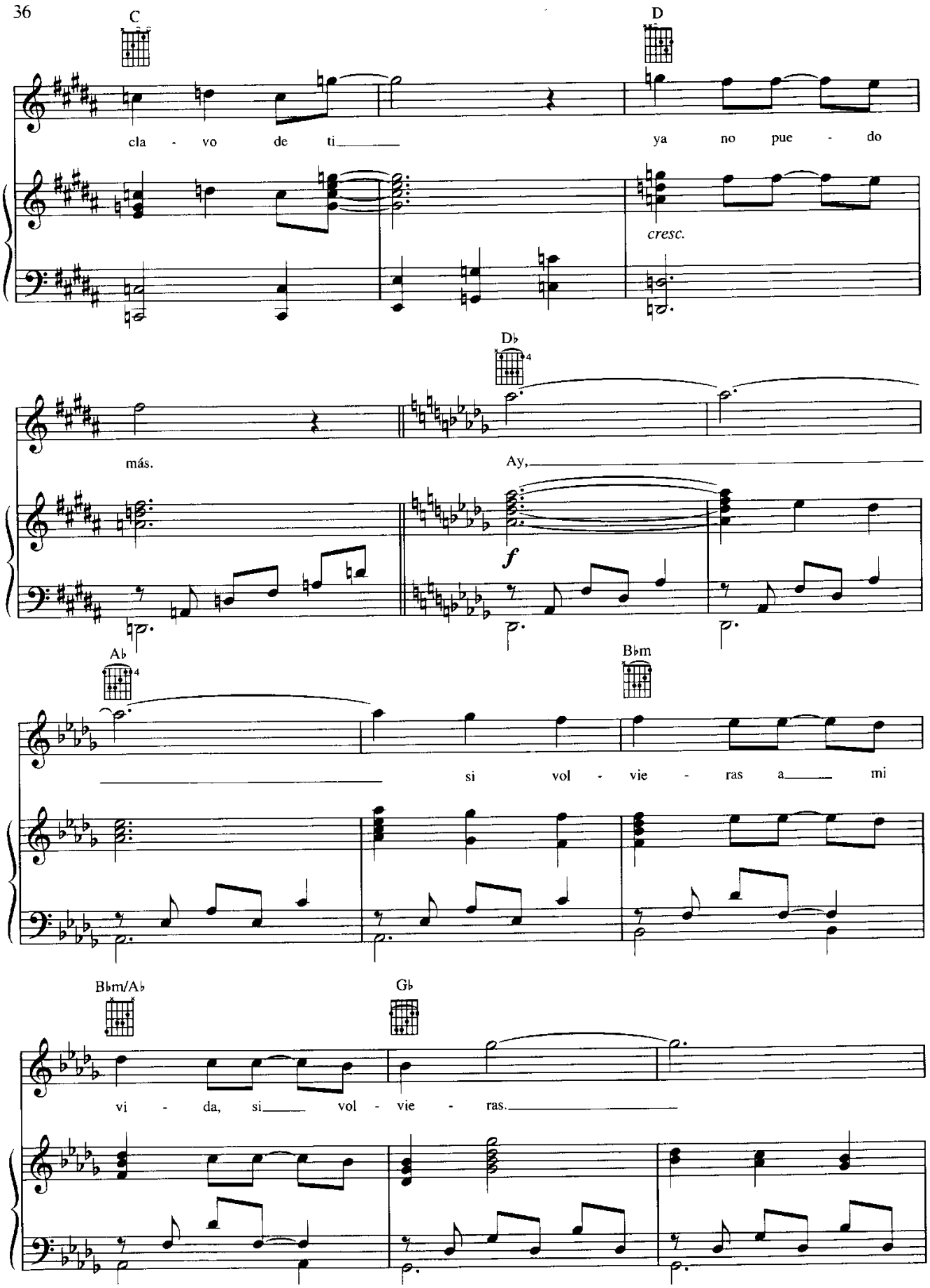
C
D
cla - vo de ti
ya no pue - do
cresc.
más.
D♭
Ay,
f
A♭
B♭m
si vol - vie - ras a mi
B♭m/A♭
G♭
vi - da, si vol - vie - ras.

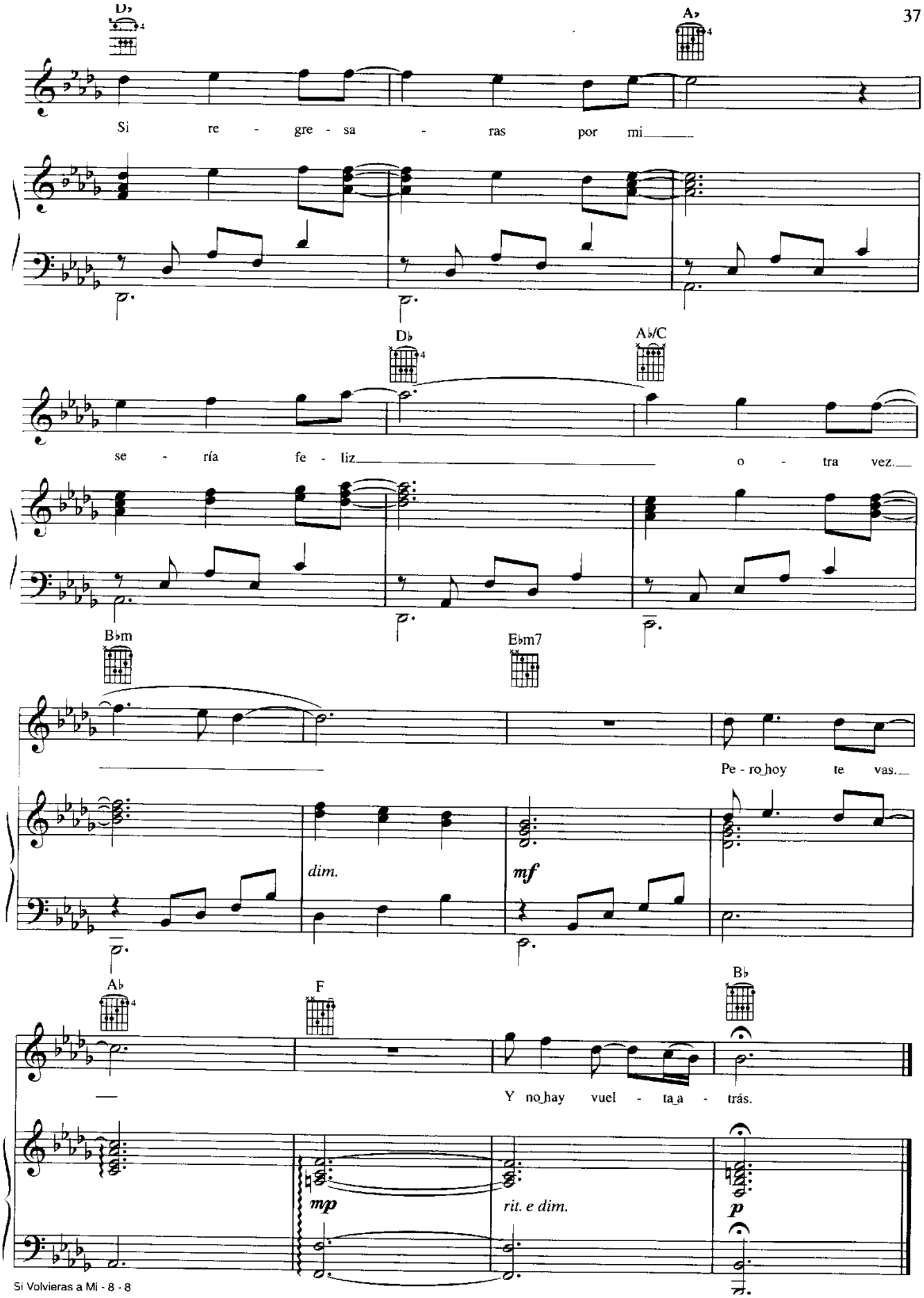
D♭
A♭
Si re - gre - sa - ras por mi
D♭
A♭/C
se - ría fe - liz
o - tra vez.
B♭m
E♭m7
Pe - ro hoy te vas.
dim.
mf
A♭
F
B♭
Y no hay vuel - ta a - trás.
mp
rit. e dim.
p